

Daily Trading Plan

Potensi Melemah

12 Februari 2025

Pergerakan IHSG

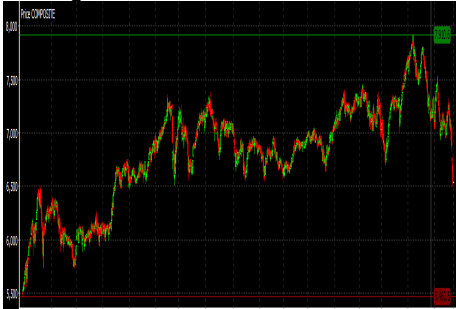

Market Date	IHSG	11 February 2025
Closed	6,531.99	Value (Rp Triliun) 12.67
Change (point)	(116.15)	Volume (Juta lembar) 15.94
Persen (%)	-1.78%	Rupiah vs US\$ (closed) 16,370
Market PER (x)	12.15	Indeks LQ45 Persen (%) (1.45)
Market PBV (x)	1.9	

Foreign Trade in JCI (Rp Miliar)	Buy	Sell	
Net Foreign	5,511	5,980	(469)
YoD 2025 Net Foreign Net Trading Value			(8,908)

Global Indices	Last	+ / -	%
Dow Jones	44,594.00	123.40	0.28%
Nasdaq	19,644.00	(70.40)	-0.36%
FTSE	8,777.00	9.60	0.11%
DAX	22,038.00	126.09	0.57%
CAC 40	8,029.00	22.70	0.28%
Hangseng	21,295.00	(227.10)	-1.07%
Nikkei 255	38,801.00	-	0.00%
Shanghai	3,318.00	(4.10)	-0.12%
Yield Indo Sun 10Y	6.892	(0.023)	-0.34%
Yield US2Y	4.290	0.001	0.02%
Yield US30Y	4.751	0.040	0.84%
VIX	16.02	0.210	1.31%
Como Indx	313.430	1.420	0.45%
EIDO	17.300	(0.190)	-1.10%
USD Index	107.918	(0.394)	-0.37%
IndoCDS	76.200	0.010	0.01%

Commodities	Cash Ask	+ / -	%
Nickel (\$/ton)	15,459.88	(70.12)	-0.45%
Tin (\$/ton)	31,145.00	36.00	0.12%
Copper	470.70	11.80	2.51%
Oil NYMEX (\$/barrel)	73.32	1.00	1.36%
Gold (\$/tonz)	2,932.00	(1.80)	-0.06%
CPO (RM/ton)	4,595.00	90.00	1.96%
Natural Gas	3.44	0.07	2.03%
Wood Pulp	6,700.00	-	0.00%
Coal NEWC (\$/ton)	110.10	(1.95)	-1.77%

Sumber : bloomberg, idx daily

Market Review

- IHSG pada perdagangan kemarin gagal bertahan dikawasan positif, yang digantikan dengan melanjutkan penurunan hingga ditutup anjlok capai 116,15 poin menuju 6.531 Investor asing pada perdagangan kemarin catatkan penjualan bersih senilai Rp469 miliar. Beberapa emiten yang melakukan *crossing* relative ramai dimulai dari BBRI @3.975 senilai Rp1,88 triliun, BMRI @4.862 sebesar Rp1,54 triliun, CUAN @8.292 capai Rp880 miliar, BBKA @9.047 sejumlah Rp744 miliar. Total transaksi perdagangan kemarin diperdagangan bursa Indonesia bukukan Rp12,67 triliun.
- Emiten Top (%) ISSI: MBTO, TAXI, AGAR, NASI, SUNI, REAL, TAMU, ZATA, WEHA, ASHA, SMDM.
- Emiten Lose (%) ISSI: LCKM, PPRI, PURE, ITMA, KREN, IOTF, ANDI, SKBM, SONA, MINA, BULL, LMSH
- Emiten Top (%) LQ45: MBMA, PGAS, ACES, AMRT, UNTR, ESSA, ANTM, BBRI, ASII.
- Emiten Lose (%) LQ45: ISAT, ARTO, MAPA, UNVR, KLBF, ADMR, PGEO, TLKM, AMMN, INCO, JSMR.
- Emiten Top (%) Kompas 100: FILM, DEWA, INET, MBMA, LSIP, PGAS, ACES, SCMA, AMRT, UNTR
- Emiten Lose (%) Kompas 100: ISAT, SSMS, WIFI, ARTO, PTRO, MAPA, PTPP, TOBA, SMIL, INDY, UNVR
- Dow Jones semalam ditutup menguat sebesar 123,40 poin menuju 44.594 seiring *bargain hunting*. Sinyal positif dari Ketua The Fed Jerome Powell tidak buru-buru untuk menurunkan suku bunga dengan alasan ekonomi yang masih kuat dan inflasi di atas target 2%.
- Mayoritas bursa Uni Eropa kompak ditutup menguat ditengah-tengah kebijakan tarif baru yang dilakukan oleh pemerintahan Presiden AS Donald Trump.
- Harga minyak mentah semalam kembali menguat sebesar 1,36% menuju USD73,32/barrel ditengah kekhawatiran pasokan minyak Russia dan Iran, ancaman sanksi maupun ketegangan perang tarif impor.

Outlook Market Today

- Sudut teknikal IHSG antara lain: IHSG *Trend Bearish* Potensi Support kisaran : 6.400-6.750. Berdasarkan pivot IHSG : Support II : 6.400 Support I : 6.470 sedangkan Resistance I : 6.630 dan Resistance II: 6.730;
- Kalender Emiten hari ini 12 Februari 2025: RUPS : ASMI; PublicExpose : MLPT; Emiten Suspensi : INET, INET-W; Emiten Unsuspensi : TIRA; Emiten UMA : DMMX;
- Bursa Efek Indonesia (BEI) tengah rampungkan peluncuran transaksi short selling dan intraday short sellin. BEI menargetkan peluncuran instrumen ini pada K1-2025 atau paling lambat awal K2-2025. Transaksi short selling di pasar modal Indonesia diatur dalam beberapa regulasi. Dasar hukumnya adalah POJK Nomor.6 tahun 2024 mengatur pembiayaan transaksi efek oleh perusahaan efek bagi nasabah serta transaksi short selling oleh perusahaan efek. saat ini sebanyak 27 anggota bursa (AB) menyatakan minatnya untuk menjadi penyedia layanan short selling. Dari 3 anggota bursa hampir selesai, ada yang berasal dari perusahaan lokal dan juga BUMN. sementara dalam 9 yang sedang berproses, setidaknya ada 3 perusahaan asing. (Sumber: Stockwatch.id)
- Pergerakan bursa Efek Indonesia (BEI) sepanjang perdagangan kemarin masih melanjutkan koreksi hingga akhirnya ditutup anjlok capai 116,15 poin menuju 6.531. Aksi jual investor asing kembali melanjutkan penjualan bersih capai Rp469 miliar. Anjloknya JCI dipicu kecewaan akan kinerja emiten khusus saham-saham *bigcap* termasuk sektor perbankan seperti BBTN turun laba bersihnya capai 14% dan BBRI hanya naik 0,1%. Sentimen eksternal pun menjadi factor negative setelah Presiden AS Donald Trump mengumumkan tariff baru untuk mitra perdagangan dimulai dari China. Sejak perang tariff impor memicu apresiasi dollar AS terhadap rupiah berlanjut dilevel Rp16.370/dollar AS. Maupun adanya perpindahan *hot money* ke instrument investasi lainnya seperti mata uang, emas, kembali ke bursa maju dan *cryptocurrency*. Hingga kembali saham-saham yang masuk dalam indeks LQ45 memimpin koreksi sebesar 1,45% yang mendingkasi keluarnya dana segar ke bursa eksternal. Investor tengah menanti sinyal positif dari emiten yang rencana *buyback* maupun menanti sinyal apresiasi rupiah dibawah level psikologis Rp16.000/dollar AS. Dengan pertimbangan tersebut IHSG potensi menguji kawasan positif dengan kisaran 6.470-6.630. Saat ini JCI telah terendah sepanjang Desember 2021
- Pilihan saham harian ini : ESSA, ANTM, PGAS, UNVR, ACES, AMRT, EMTK, BRMS, MEDC, MLPL, MBMA, SCMA.

NEWS EMITEN

MEGA – Laba Bersih 2024 Turun 25% Jadi Rp2,63 Triliun.

Bank Mega (MEGA) per 31 Desember 2024 meraup laba bersih Rp2,63 triliun. Melorot 25,07 persen dari episode sama akhir 2023 sejumlah Rp3,51 triliun. Pendapatan bunga bersih Rp5,09 triliun, menukik 7,95 persen dari edisi sama tahun sebelumnya Rp5,53 triliun. Itu terdiri dari pendapatan bunga Rp20,28 triliun, mengalami lonjakan dari Rp10,21 triliun. Beban bunga Rp5,18 triliun, bengkak dari periode sama tahun sebelumnya Rp4,68 triliun. (Sumber: emitennews.com)

DEWA – Konversi Utang AMM Rp296,61 Miliar.

Darma Henwa (DEWA) menekan konversi utang dengan Antareja Mahada Makmur (AMM) senilai Rp296,61 miliar. Utang tersebut ditukar menjadi saham sebanyak 3,95 miliar saham perseroan. Konversi utang tersebut diteken dengan harga pelaksanaan Rp75 per eksemplar. Konversi utang menjadi saham tersebut, dilakukan melalui skema penambahan modal tanpa hak memesan efek terlebih dahulu alias private placement. (Sumber: emitennews.com)

BCA – Cetak Laba S1-2024 Senilai Rp26,9 Triliun.

PT Bank Central Asia Tbk cetak laba bersih BCA dan entitas anak tumbuh 11,1% YoY menjadi Rp26,9 triliun pada semester I 2024. Pertumbuhan ini ditopang ekspansi pembiayaan secara berkualitas, serta peningkatan volume transaksi dan pendanaan. Rasio pencadangan NPL dan LAR berada pada level yang memadai, masing-masing sebesar 190,2% dan 71,2%. Di sisi pendanaan, total dana pihak ketiga (DPK) naik 5% YoY menyentuh Rp1.125 triliun. (Sumber: [Emitennews.com](http://emitennews.com))

ELSA – Dana Pinjaman Digunakan Untuk CAPEX Senilai Rp1,41 Triliun.

Surya Semesta Internusa (SSIA) mendapat tambahan kredit senilai Rp1,41 triliun. Dana segar itu, menghampiri Suryalaya Anindita International (SAI), anak usaha perseroan. Perjanjian fasilitas itu, telah diteken pada 7 Januari 2025. Fasilitas tambahan pinjaman tersebut mengguyur dari Bank Central Asia (BCA). Fasilitas tambahan itu, terbagi menjadi dua tranche A, dan B. Tranche A dengan plafon Rp1,2 triliun. Pinjaman itu, menunjang kinerja operasional SAI, dan perseroan, terutama setelah selesainya renovasi Melia Bali Hotels & Resorts pada 2026. Tahun ini, tidak ada pendapatan usaha dari Melia Bali Hotels & Resorts sehubungan dengan renovasi tersebut (Sumber: [Emitennews.com](http://emitennews.com))

EMTK – Perseroan Beli 102,6 Juta Saham SCMA

PT Surya Citra Media Tbk (SCMA) menyampaikan bahwa Elang Mahkota Teknologi Tbk. (EMTK) selaku pemegang saham pengendali telah menambah porsi kepemilikan sahamnya pada tanggal 5 dan 7 serta 10 Februari 2025. EMTK telah membeli sebanyak 102.684.800 lembar saham SCMA setara dengan 0,14% dari total saham yang dikeluarkan dan disetor di harga Rp186-203 Per saham. Pasca pembelian, maka kepemilikan saham EMTK di SCMA bertambah menjadi 46,01 miliar lembar saham setara dengan 62,21% dibandingkan sebelumnya sebanyak 45,91 miliar lembar saham setara dengan 62,07%. (Sumber: emitennews.com)

RATU – Target Pendapatan Double Digit 2025.

PT Raharja Energi Cepu Tbk (RATU) optimistis dapat meraup pendapatan double digit pada 2025 setelah resmi melantai di Bursa Efek Indonesia (BEI) melalui penawaran umum perdana atau initial public offering (IPO) pada Rabu, 8 Januari 2025. RATU Berhasil menghimpun dana mencapai Rp624 miliar dengan melepas 543.010.800 saham ke publik pada harga penawaran Rp1.150 per saham. Hal ini juga tampak dari antusiasme pasar ritel yang menunjukkan adanya kelebihan permintaan (oversubscription) hingga 313,15 kali dengan total 137.932 investor berpartisipasi selama periode penawaran umum pada 2–6 Januari 2025. (Sumber: [Emitennews.com](http://emitennews.com))

INDR – Pnjamii Anak Usaha USD1,4 Juta.

PT. Indo-Rama Synthetics Tbk (INDR) menyampaikan bahwa telah memberikan pinjaman kepada anak usaha Indorama Iplik Sanayi Ve Ticaret A.S (ITR) pada tanggal 11 Februari 2025. Perseroan memberikan pinjaman kepada ITR maksimal sebesar USD1.400.000 dengan tingkat Suku bunga pinjaman SOFR + 0.80%. Transaksi Afiliasi ini tidak mengandung benturan kepentingan serta berjangka waktu 37 bulan sejak penarikan. (Sumber: emitennews.com)

MEJA – Alokasi Dana Capex Tahun Ini Senilai Rp14,09 Miliar.

PT Harta Djaya Karya Tbk. (MEJA), emiten yang bergerak di bidang dekorasi eksterior, interior, desain peralatan rumah tangga, dan furnitur, melaporkan realisasi penggunaan dana hasil penawaran umum perdana saham (IPO) hingga 31 Desember 2024. Sebelumnya, perusahaan meraih dana IPO efektif sejak 12 Februari 2024 sebesar Rp49,44 miliar. Dari jumlah tersebut, Rp4 miliar dialokasikan untuk biaya emisi, sehingga MEJA mencatatkan hasil bersih IPO sebesar Rp45,44 miliar. Seperti dalam keterangan resmi di Jakarta, Rabu 8 Januari 2025. (Sumber: kabar Bursa.com)

SIDO – Dirut Beli 3,65 Juta Saham SIDO

PT Industri Jamu Dan Farmasi Sido Muncul Tbk (SIDO) menyampaikan bahwa David Hidayat selaku Direktur Utama kembali menambah porsi kepemilikan sahamnya pada tanggal 7 dan 10 Februari 2025. bahwa David Hidayat telah membeli saham SIDO dengan total sebanyak 3,650 juta lembar saham diharga Rp555-Rp565 per saham. Pasca transaksi ini, maka total kepemilikan saham David Hidayat di SIDO bertambah menjadi 9.245.700 atau sebesar 0,031% dari total lembar saham yang beredar. (Sumber: emitennews.com)

AGRO – Gatiskan 100x Transfer BI Fast.

Bank Raya (AGRO) terus memberikan kemudahan bagi para nasabah untuk bertransaksi perbankan dengan lebih praktis, aman, dan nyaman. Raya App dari Bank Raya dirancang untuk memudahkan masyarakat dari berbagai lapisan menggunakan layanan perbankan digital dengan berbagai fitur yang semakin lengkap. Saat ini Bank Raya memiliki 75 fitur pada Raya Apps, diantaranya nasabah dapat bertransaksi praktis dengan QRIS Bank Raya, membeli pulsa dan paket data, pembelian token listrik dan pembayaran tagihan listrik, pembayaran kartu kredit, pembayaran internet dan TV kabel dan Virtual Account. (Sumber: [Emitennews.com](http://emitennews.com))

<p>Rekomendasi Kompas 100 Berdasarkan Trading Harian</p> <p>ESSA Closed Price : 820 Buy Kisaran : 800-810 Stoplose : 780 Target Sell 1 : 870 Target Sell 2 : 900</p> <p>PGAS Closed Price: 1.630 Buy Kisaran : 1.600-1.620 Stoplose : 1.560 Target Sell 1 : 1.720 Target Sell 2 : 1.800</p> <p>ACES Closed Price: 755 Buy Kisaran : 740-755 Stoplose : 720 Target Sell 1 : 795 Target Sell 2 : 830</p> <p>DISCLAIMER ON</p>	<p>ANTM Closed Price : 1.400 Buy Kisaran : 1.380-1.400 Stoplose : 1.340 Target Sell 1 : 1.470 Target Sell 2 : 1.530</p> <p>UNVR Closed Price: 1.425 Buy Kisaran : 1.400-1.425 Stoplose : 1.370 Target Sell 1 : 1.500 Target Sell 2 : 1.560</p> <p>AMRT Closed Price: 3.020 Buy Kisaran : 2.980-3.020 Stoplose : 2.890 Target Sell 1 : 3.180 Target Sell 2 : 3.300</p> <p>DISCLAIMER ON</p>
---------------------------------------------------------------------------------------------------------------------------------------------------------------------------------------------------------------------------------------------------------------------------------------------------------------------------------------------------------------------------------------------------------------------------------------------------------------------------------------------------------	------------------------------------------------------------------------------------------------------------------------------------------------------------------------------------------------------------------------------------------------------------------------------------------------------------------------------------------------------------------------------------------------------------------------------------------------------------------------

<p>EMTK Closed Price : 580 Buy Kisaran : 560-570 Stoplose : 555 Target Sell 1 : 610 Target Sell 2 : 635</p> <p>MEDC Closed Price: 1.050 Buy Kisaran : 1.030-1.040 Stoplose : 1.005 Target Sell 1 : 1.100 Target Sell 2 : 1.150</p> <p>MBMA Closed Price: 386 Buy Kisaran : 380-384 Stoplose : 370 Target Sell 1 : 410 Target Sell 2 : 425</p> <p>DISCLAIMER ON</p>	<p>BRMS Closed Price: 432 Buy Kisaran : 428-430 Stoplose : 415 Target Sell 1 : 456 Target Sell 2 : 472</p> <p>MLPL Closed Price: 129 Buy Kisaran : 125-128 Stoplose : 123 Target Sell 1 : 136 Target Sell 2 : 142</p> <p>SCMA Closed Price: 210 Buy Kisaran : 920-935 Stoplose : 880 Target Sell 1 : 980 Target Sell 2 : 1.010</p> <p>DISCLAIMER ON</p>
------------------------------------------------------------------------------------------------------------------------------------------------------------------------------------------------------------------------------------------------------------------------------------------------------------------------------------------------------------------------------------------------------------------------------------------------	-------------------------------------------------------------------------------------------------------------------------------------------------------------------------------------------------------------------------------------------------------------------------------------------------------------------------------------------------------------------------------------------------------------------------------------

No	Kode	Notasi	No	Kode	Notasi	No	Kode	Notasi	No	Kode	Notasi	No	Kode	Notasi
1	ABBA	E,X	46	CSMI	X	91	IKAN	X	136	MTPS	S,X	181	SKYB	L,Y,X
2	ABDA	X	47	CTBN	X	92	INAF	M,E,X	137	MTRA	E,D,L,Y,X	182	SMCB	X
3	AKKU	X	48	CTTH	X	93	INCF	X	138	MTSM	X	183	SMMT	X
4	ALMI	X	49	DADA	X	94	INTA	E,X	139	MYRX	B,L,Y,X	184	SMRU	X
5	ALTO	M,X	50	DEAL	M,E,L,Y,X	95	JPPE	X	140	MYRX	B,L,Y,X	185	SOSS	X
6	ANDI	X	51	DEFI	X	96	IPTV	X	141	MYTX	E,X	186	SOMI	X
7	ARKA	X	52	DIGI	E,X	97	IRSX	X	142	NASA	X	187	SRIL	B,E,X
8	ARMY	L,Y,X	53	DMND	X	98	JGLE	X	143	NETV	E,X	188	SSTM	F
9	ARTA	X	54	DUCK	L,Y,X	99	JKSW	E,S,X	144	NIPF	B,L,Y,X	189	SUGI	L,Y,X
10	ARTI	E,X	55	DUTI	X	100	JSKY	L,Y,X	145	NPGF	X	190	SUPR	X
11	ASHA	X	56	ELTY	X	101	KARW	E,X	146	NUSA	L,Y,X	191	SURI	M
12	ASMI	X	57	ENVY	E,X	102	KAYU	L,X	147	OCAP	E,D,S,X	192	SWAT	X
13	ATAP	X	58	ENZO	X	103	KBAG	X	148	OMRE	X	193	TAMA	X
14	BAPI	X	59	EPAC	X	104	KBLV	E,X	149	PADA	X	194	TAMU	X
15	BAUT	X	60	ESIP	X	105	KBRI	L,S,Y,X	150	PADI	X	195	TARA	X
16	BEBS	X	61	ESTI	X	106	KIAS	X	151	PBRX	L,X	196	TAXI	X
17	BEKS	X	62	ETWA	B,E,L,Y,X	107	KKES	X	152	PGUN	X	197	TDPM	L,Y,X
18	BELI	I	63	FASW	X	108	KOIN	E,X	153	PIPA	X	198	TECH	L,Y,X
19	BHIT	X	64	FIMP	S,X	109	KOPI	F	154	PLAS	L,Y,X	199	TELE	E,D,X
20	BIKA	E,X	65	FISH	X	110	KOTA	X	155	PLIN	X	200	TFCO	X
21	BIPP	X	66	FORZ	B,L,Y,X	111	KPAL	B,L,Y,X	156	POLA	X	201	TGRA	S,X
22	BKDP	X	67	FREN	X	112	KPAS	B,L,Y,X	157	POLI	X	202	TIFA	X
23	BKSL	X	68	GAMA	L,Y,X	113	KRAH	B,L,Y,X	158	POLL	X	203	TIRT	E,X
24	BLTA	X	69	GGRP	X	114	KREN	X	159	POLU	F	204	TOPS	S,X
25	BLTZ	X	70	GIAA	E,X	115	LAND	X	160	POLY	E,X	205	TOYS	B,L,Y,X
26	BMAS	X	71	GLOB	E,X	116	LAPD	X	161	POOL	L,Y,X	206	TRAM	L,Y,X
27	BNBR	X	72	GMFI	E,X	117	LCGP	L,Y,X	162	POSA	E,X	207	TRIL	L,Y,X
28	BOSS	B,E,L,Y,X	73	GOLL	B,L,Y,X	118	UMAS	E,D,L,Y,X	163	PPRO	M,X	208	TRIO	E,X
29	BSWD	X	74	GOTO	K	119	LMSH	X	164	PRAS	B,L,Y,X	209	TRUE	X
30	BTEK	M,X	75	GOTO	K	120	LPGI	X	165	PSKT	X	210	UNIT	L,Y,X
31	BTEL	E,X	76	GTSI	X	121	MABA	D,L,Y,X	166	PTDU	X	211	UNSP	E,X
32	BUKA	B,I	77	HADE	X	122	MAGP	L,Y,X	167	PURA	X	212	VIVA	E,X
33	CANI	E,C,X	78	HBIT	X	123	MAMI	B,L,Y,X	168	PURE	A,L,Y,X	213	WICO	E,X
34	CBMF	L,Y,X	79	HDTX	E,S,X	124	MAMI	B,L,Y,X	169	RAFI	X	214	WINR	X
35	CBRE	X	80	HKMU	M,E,D,L,Y,X	125	MAPB	X	170	RBMS	X	215	WMPP	M,X
36	CENT	E,X	81	HOME	A,L,Y,X	126	MDIA	X	171	REAL	X	216	WMUU	M,X
37	CLAY	X	82	HOPE	X	127	MDRN	E,X	172	RIMO	L,Y,X	217	WOWS	X
38	CMPP	E,X	83	HOTL	M,L,Y,X	128	META	X	173	ROCK	X	218	WSBP	E,X
39	CNKO	E,X	84	HRME	X	129	MFMI	X	174	RODA	X	219	WSKT	M,X
40	CNTB	E,X	85	IATA	X	130	MGNA	X	175	SAGE	X	220	YELO	X
41	CNTX	E,X	86	IBFN	E,X	131	MINA	X	176	SBAT	M,L,S,Y,X	221	YPAS	X
42	COAL	X	87	IBST	X	132	MIRA	X	177	SCPI	X	222	ZATA	X
43	COWL	B,E,D,L,Y,X	88	ICON	X	133	MKNT	E,L,Y,X	178	SDMU	X	223	ZBRA	M
44	CPRI	L,Y,X	89	IKP	X	134	MMLP	L,F	179	SIMA	E,L,Y,X	224	ZINC	X
45	CSIS	X	90	IKAI	X	135	MTFN	E,X	180	SINI	E,X			

Keterangan

A	Adanya Opini Tidak Wajar (Adverse) dari Akuntan Publik
B	Adanya permohonan Pernyataan Pailit
C	Kejadian perkara hukum terhadap Perusahaan Terdaftar, Anak Perusahaan Terdaftar dan/atau anggota Direksi
D	Adanya Opini "Tidak Menyatakan Pendapat (Disclaimer)" dari Akuntan Publik
E	Laporan keuangan terakhir menunjukkan ekuitas negatif
F	Sanksi Administratif dan/atau Perintah Tertulis dari OJK yang dikenakan terhadap Perusahaan Terdaftar karena pelanggaran peraturan di bidang Pasar Modal dengan kategori Pelanggaran Ringan
G	Sanksi Administratif dan/atau Perintah Tertulis dari OJK yang dikenakan terhadap Perusahaan Terdaftar karena pelanggaran peraturan di bidang Pasar Modal dengan kategori Pelanggaran Sedang
I	Perusahaan Terdaftar yang tidak menerapkan Saham Dengan Hak Suara Multipel dan tercatat di Papan Ekonomi Baru
K	Perusahaan Terdaftar yang menerapkan Saham Dengan Hak Suara Multipel dan tercatat di Papan Ekonomi Baru
L	Perusahaan Terdaftar belum menyampaikan laporan keuangan
M	Adanya permohonan Penundaan Kewajiban Pembayaran Utang (PKPU)
N	Perusahaan Terdaftar merupakan Emiten yang menerapkan Saham Dengan Hak Suara Multipel
Q	Pembatasan kegiatan usaha Perusahaan Terdaftar dan/atau Anak Perusahaan Terdaftar oleh regulator
S	Sanksi Administratif dan/atau Perintah Tertulis dari OJK yang dikenakan terhadap Perusahaan Terdaftar karena pelanggaran peraturan di bidang Pasar Modal dengan kategori Pelanggaran Berat
X	Efek Bersifat Ekuitas Dalam Pemantauan Khusus
Y	Perusahaan Terdaftar yang belum menyelenggarakan Rapat Umum Pemegang Saham Tahunan (RUPST) sampai dengan 6 (enam) bulan setelah tahun buku berakhir

Sumber : idx.co.id
Catatan :

Notasi Khusus ini berupa simbol khusus dalam bentuk huruf yang memiliki pengertian berbeda-beda dan diberikan secara beragam kepada masing-masing emiten. Namun, notasi ini tidak bersifat permanen, dan dapat dihapus oleh bursa jika masalah yang dihadapi emiten sudah selesai atau jika kondisi emiten sudah membaik.

DISCLAIMER

The Information contained here was gathered from sources deemed reliable, however, no claim is made by **PT ANUGERAH SEKURITAS INDONESIA** as to its accuracy or content. This does not contain specific recommendations to **BUY or SELL** at particular price or times, nor should any of the example presented be deemed as . There is a risk of loss in trading stocks and you should carefully consider your financial position before making any trades. Stocks trading carries significant risk and you can lose some, all or even more than you investment.

No: Peng-S-0002/BEI.PLP/01-2025

46 Emiten yang kena Sanksi Penyampaian Laporan Keuangan Interim Tbk untuk Periode 30 September 2024

No	Kode	Status Perdagangan Efek	No	Kode	Status Perdagangan Efek
1	ARMY	Suspensi di Seluruh Pasar	24	MAGP	Suspensi di Pasar Reguler dan Tunai
2	BOSS	Suspensi di Seluruh Pasar	25	MAMI	Suspensi di Seluruh Pasar
3	CBMF	Suspensi di Seluruh Pasar	26	MKNT	Suspensi di Seluruh Pasar
4	COWF	Suspensi di Seluruh Pasar	27	MTRA	Suspensi di Seluruh Pasar
5	CPRI	Suspensi di Pasar Reguler dan Tunai	28	MYRX	Suspensi di Seluruh Pasar
6	DEAL	Suspensi di Pasar Reguler dan Tunai	29	NIPS	Suspensi di Seluruh Pasar
7	DUCK	Suspensi di Seluruh Pasar	30	NUSA	Suspensi di Pasar Reguler dan Tunai
8	ETWA	Suspensi di Seluruh Pasar	31	PBRX	Suspensi di Pasar Reguler dan Tunai
9	FORZ	Suspensi di Seluruh Pasar	32	PLAS	Suspensi di Seluruh Pasar
10	GAMA	Suspensi di Pasar Reguler dan Tunai	33	POOL	Suspensi di Seluruh Pasar
11	GOLL	Suspensi di Seluruh Pasar	34	PRAS	Suspensi di Seluruh Pasar
12	HKMU	Suspensi di Seluruh Pasar	35	PURE	Suspensi di Pasar Reguler dan Tunai
13	HOME	Suspensi di Seluruh Pasar	36	RIMO	Suspensi di Seluruh Pasar
14	HOTL	Suspensi di Seluruh Pasar	37	SBAT	Suspensi di Seluruh Pasar
15	JSKY	Suspensi di Pasar Reguler dan Tunai	38	SIMA	Suspensi di Seluruh Pasar
16	KAYU	Suspensi di Seluruh Pasar	39	SKYB	Suspensi di Pasar Reguler dan Tunai
17	KBRI	Suspensi di Seluruh Pasar	40	SUGI	Suspensi di Seluruh Pasar
18	KPAL	Suspensi di Seluruh Pasar	41	TDPM	Suspensi di Seluruh Pasar
19	KPAS	Suspensi di Seluruh Pasar	42	TECH	Suspensi di Seluruh Pasar
20	KRAH	Suspensi di Seluruh Pasar	43	TOYS	Suspensi di Seluruh Pasar
21	LCGP	Suspensi di Seluruh Pasar	44	TRAM	Suspensi di Seluruh Pasar
22	LMAS	Suspensi di Seluruh Pasar	45	TRIL	Suspensi di Seluruh Pasar
23	MABA	Suspensi di Seluruh Pasar	46	UNIT	Suspensi di Seluruh Pasar

Sumber: Idx.co.id

Research Division

Rio

ryo@anugerahsekuritas.co.id

rioanalyst1@gmail.com

PT. Anugerah Sekuritas Indonesia

Head Office

Komp. Ruko Cempaka Mas Blok M no. 1-3

Jl. Letjen Suprpto - Cempaka Putih

Jakarta 10640 - Indonesia

Ph. +62.21.42800433 // Fax. +62.21.42800432

E-mail : anugerah@indo.net.id

Surabaya

Raya Darmo Square

Business Centre Building Kav. R - 7

Jl. Raya Darmo no. 54 - 56

Surabaya 60264

Ph. +62.31.5610187 Fax. +62.31.5610185

Yogyakarta

Jl. Bung Tarjo No.32

Yogyakarta 55225

Ph. +62.274.553807 Fax. +62.274.555833
